OFFENE STELLE

Lehrperson - Zyklus 2, Primarstufe | Deutsch, Mathematik 100% an der Schweizerschule in Mexiko-Stadt, Mexiko

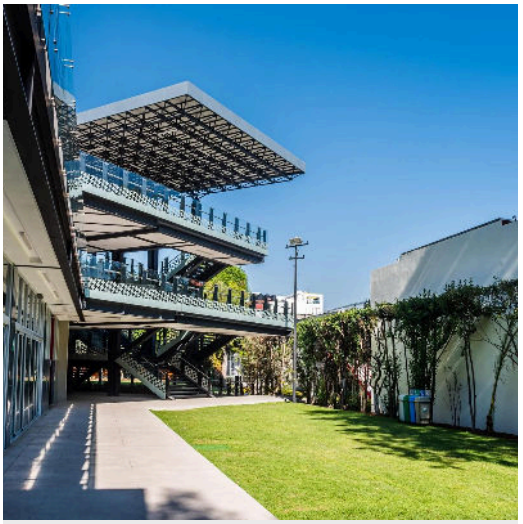

Ihr Profil
Sie verfügen über Unterrichtserfahrung und gestalten einen motivierenden, professionellen Unterricht. Sie arbeiten gerne mit Kindern und Jugendlichen, bringen Freude an einem internationalen und interkulturellen Schulumfeld mit und beteiligen sich aktiv am Schulleben.

Auch in anspruchsvollen Situationen bleiben Sie belastbar, zeigen Einsatzbereitschaft und übernehmen Verantwortung. Die Zusammenarbeit im Team ist für Sie selbstverständlich. Zudem sind Sie bereit, sich bis zum Stellenantritt Spanischkenntnisse anzueignen.

Für diese Stelle wird eine EDK-anerkannte Lehrbefähigung vorausgesetzt.

Unser Angebot
Wir bieten Ihnen eine abwechslungsreiche Tätigkeit an einer etablierten Schweizer Auslandsschule, gute Arbeits- und Anstellungsbedingungen inklusive Schweizer Sozialleistungen sowie einen zweijährigen Arbeitsvertrag mit Option auf Verlängerung. Sie profitieren von einer bezahlten Hin- und Rückreise, einer Übersiedlungspauschale und einem engagierten internationalen Kollegium. Zudem erwartet Sie die Chance, Schule aktiv mitzugestalten und wertvolle berufliche wie persönliche Erfahrungen in Mexiko zu sammeln.

COLEGIO SUIZO DE MEXICO CAMPUS MEXICO CDMX

Wir sind eine der 16 vom Bund anerkannten Schweizerschulen im Ausland und im Netzwerk von educationsuisse vereint.

Die Schweizerschule Mexiko ist eine anerkannte Auslandsschule mit Standorten in Mexiko-Stadt, Cuernavaca und Querétaro. Wir verbinden schweizerische Bildungsqualität mit gelebter Internationalität, Mehrsprachigkeit und einer starken Werteorientierung. Unsere Schüler:innen wachsen in einem interkulturellen Umfeld auf und lernen bereits früh mehrere Sprachen. Als lernende Organisation fördern wir Innovation, eigenverantwortliches Lernen und die Weiterentwicklung unserer pädagogischen Praxis. Über die drei Campus hinweg gestalten rund 200 Lehrpersonen aus zahlreichen Nationen gestalten gemeinsam eine lebendige und leistungsorientierte Schulgemeinschaft.

Colegio Suizo de México, A.C.
Schweizerschule Mexiko
México CDMX | Cuernavaca | Querétaro

Stellenantritt
Anfangs August 2027

Pensum
100%

Stufe
Zyklus 2, Primarstufe

Anstellungsdauer
2-jähriger Vertrag

Bewerbungsfrist
13.12.2026

Fragen an
Frischknecht Tim
Schulleiter, Campus CDMX
tim.frischknecht@csm.edu.mx

Bewerbung an
Vázquez Hall Anne
Personalleiterin
anne.vazquez@csm.edu.mx